

ODBOR PAMÁTKOVÉ PÉČE, MALINOVSKÉHO NÁM. 3, 601 67 BRNO

Spisová značka
MMB/0402614/2018Číslo jednací
OPP/MMB/0402614/2018/R/zsVyřizuje / tel. / e-mail
Mgr. Jitka Reissnerová
542 173 235
reissnerova.jitka@brno.czBrno dne
12.11.2018

○ Ing. arch. Lenka Kropšová, IČO: 47390999, Sušilova 772/7, 602 00 Brno

Z á v a z n é s t a n o v i s k o

Odbor památkové péče Magistrátu města Brna (OPP MMB), jako věcně a místně příslušný správní orgán podle §61 zákona č. 128/2000 Sb., o obcích, ve znění pozdějších předpisů, a ustanovení §10, §11 zákona č. 500/2004 Sb., správní řád, ve znění pozdějších předpisů, po provedeném řízení podle §149 odst. 1 zákona č. 500/2004 Sb., správní řád, ve znění pozdějších předpisů, na základě žádosti Statutárního města Brna, IČO: 44992785, Městské části Brno-střed, Dominikánská 2, Brno, zastoupeného Ing. arch. Lenkou Kropšovou, IČO: 47390999, Sušilova 7, 60200 Brno, doručené na OPP MMB dne 5.10.2018, tímto v souladu s ustanovením §14 odst. 1 zákona č.20/1987 Sb., o státní památkové péči, ve znění pozdějších předpisů,

v y d á v á

ve věci: **Stará 2/Francouzská 18, č. p. 651, p. p. č. 429, k. ú. Zábrdovice**

- Objekt je veden v Ústředním seznamu kulturních památek ČR pod r. č. 48580/7-7896
- ochranné pásmo MPR Brno ustanovené rozhodnutím OK NVmB č.j. KULT/402/90/Sev.
- vestavba výtahu do zrcadla schodiště

z á v a z n é s t a n o v i s k o .

Provedení vestavby výtahu do prostoru zrcadla stávajícího domovního schodiště bytového domu **Stará 2**, v rozsahu žádosti a dle dokumentace pro stavební povolení „Vestavba výtahu ve výtahové šachtě do zrcadla schodiště bytového domu Stará 651/2, 602 00 Brno, k.ú. Zábrdovice, p.č. 429“, zpracované Ing. arch. Lenkou Kropšovou, v květnu 2018, je ve smyslu §14 odst. 3 zákona č. 20/1987 Sb., o státní památkové péči, ve znění pozdějších předpisů,

p ř í p u s t n é .

O d ů v o d n ě n í

Odbor památkové péče Magistrátu města Brna obdržel dne 5.10.2018 žádost Statutárního města Brna, IČO: 44992785, Městské části Brno-střed, Dominikánská 2, Brno, zastoupeného

dle plné moci Ing. arch. Lenkou Kropšovou, IČO: 47390999, Sušilova 7, 60200 Brno, o vydání závazného stanoviska ve výše uvedené věci.

Objekt Stará 2 je evidován v Ústředním seznamu kulturních památek České republiky pod rejstř. č. 48580/7-7896 (z toho jen průčelí) a nachází se na území ochranného pásma Městské památkové rezervace Brno ustanoveném rozhodnutím odboru kultury MMB dne 6.4.1990 pod č.j. KULT/402/90/Sev.

OPP MMB si vyžádal v souladu s ustanovením § 14 odst. 6, zákona č. 20/1987 Sb., o státní památkové péči, ve znění pozdějších předpisů, ve výše uvedené věci písemné vyjádření Národního památkového ústavu, územního odborného pracoviště (NPÚ ÚOP) v Brně, jako odborné organizace státní památkové péče, které bylo vyhotoveno dne 1.11.2018 pod č.j. NPÚ 371/81784/2018 (S.P.) a doručeno dne 6.11.2018. *NPÚ ÚOP v Brně návrh vyhodnotil z hlediska zájmů státní památkové péče s tím, že stavební úpravy v rozsahu projektové dokumentace lze akceptovat.*

Z obsahu odborného vyjádření NPÚ ÚOP v Brně a ze skutečností známých mu z jeho vlastní úřední činnosti, OPP MMB dospěl k závěru, že výše uvedené provedení vestavby výtahu do prostoru zrcadla stávajícího domovního schodiště bytového domu Stará 2, bez zásahu do vnějšího vzhledu domu, je z hlediska zájmů sledovaných orgány státní památkové péče přípustné. Předmětné úpravy se neprojeví na vnějším plášti objektu.

V případě výkopových prací OPP MMB upozorňuje na povinnosti vyplývající ze znění § 22 odst. 2 a 23 odst. 2 zákona č. 20/1987 Sb., o státní památkové péči, ve znění pozdějších předpisů.

Podkladem tohoto závazného stanoviska je výkres č. 9: Řez A – Stávající stav a návrh.

P o u č e n í

Toto závazné stanovisko OPP MMB je ve smyslu §149 odst. 1 zákona č. 500/2004 Sb., správní řád, úkonem, který není samostatným rozhodnutím ve správním řízení a jehož obsah je závazný pro výrokovou část rozhodnutí příslušného stavebního úřadu. Nejedná se o samostatné správní rozhodnutí a proto se proti němu nelze odvolat. Námitky je možné uplatnit prostřednictvím odvolání proti rozhodnutí příslušného stavebního úřadu v této věci.

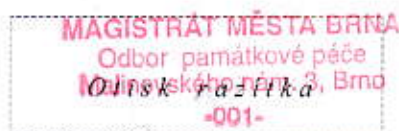

Ing. arch. Martin Zedníček
vedoucí Odboru památkové péče MMB

Počet listů: 1
Dále obdrží: Spis
Na vědomí: NPÚ ÚOP v Brně, nám. Svobody 8, 601 54 Brno

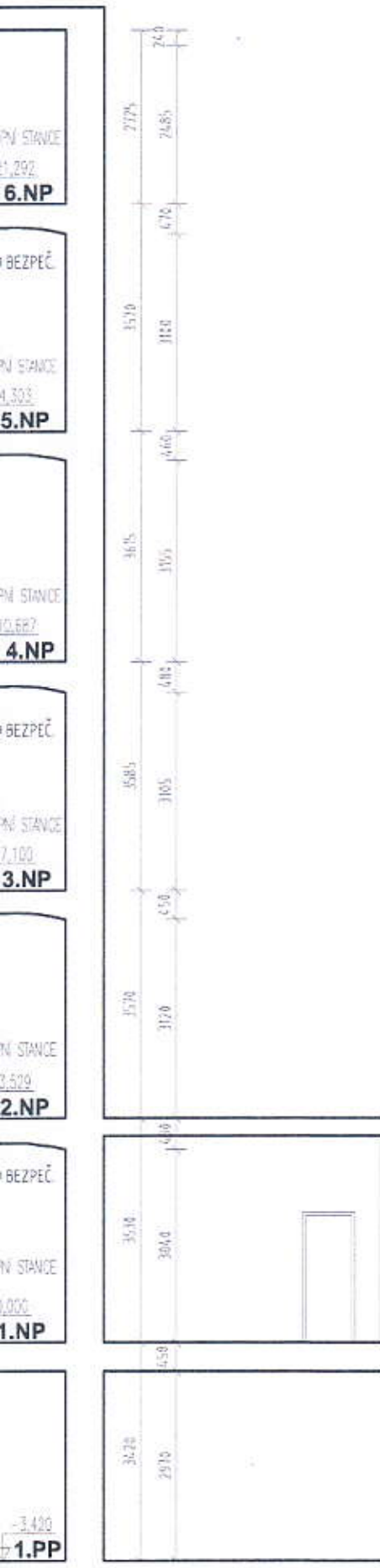

LEGENDA

-  BOURANÉ KONSTRUKCE
-  ŽELEZOBETON C25/30 XC2
-  BETON PODKLADOVÝ
-  DOZDÍVKY CP / POROTHERM NA MC
-  PŮVODNÍ TERÉN

12.11. 2018
KČP: MAB/0402614/2018
MAGISTRÁT MĚSTA BRNA
Odbor památkové péče
Malinovského nám. 3, Brno
-005-



ZODP. PROJEKTANT:	Ing. arch. Lenka Kropšová		
INVESTOR:	Statutární město Brno, Městská část Brno-Střed Dominikánská 264/2, Brno 601 69		
AKCE:	VESTAVBA VÝTAHU VE VÝTAHOVÉ ŠACHTĚ DO ZRCADLA SCHODIŠTĚ BYTOVÉHO DOMU	FORMÁT:	2 x A4
ČÁST:	D - STAVEBNĚ ARCHITEKTONICKÁ	DATUM:	08/2018
VÝKRES:	ŘEZ A - STÁVAJÍCÍ STAV A NÁVRH	STUPEŇ:	DSP
		MĚŘITKO:	1 : 100
		VÝKRES Č.	9

-4.120
C25/30 XC2-300mm
ČSN EN-12 390-B-50mm
výpočet
CH - 50mm
-200mm

ŘEZ A - STÁVAJÍCÍ STAV

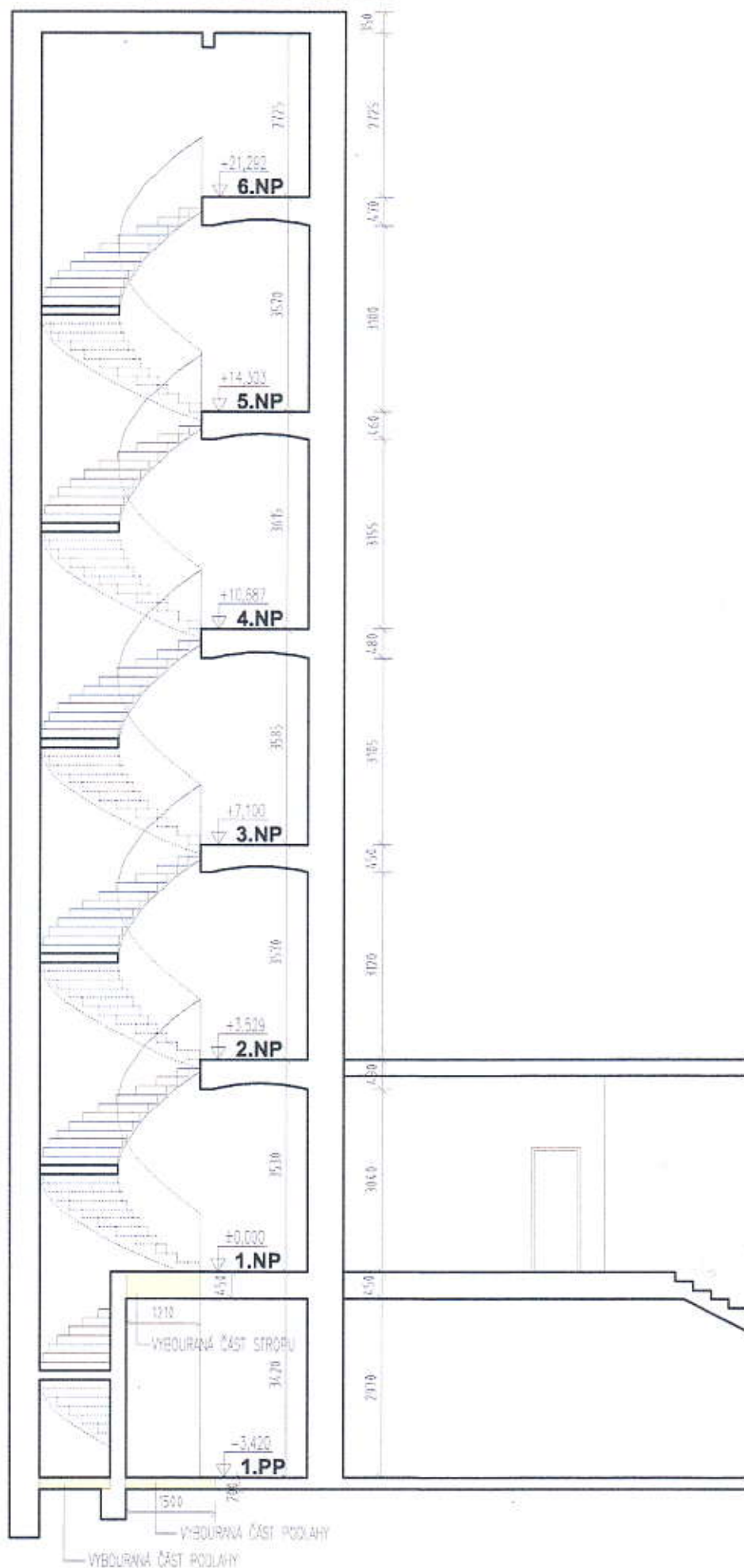

ŘEZ A - NAVRH

